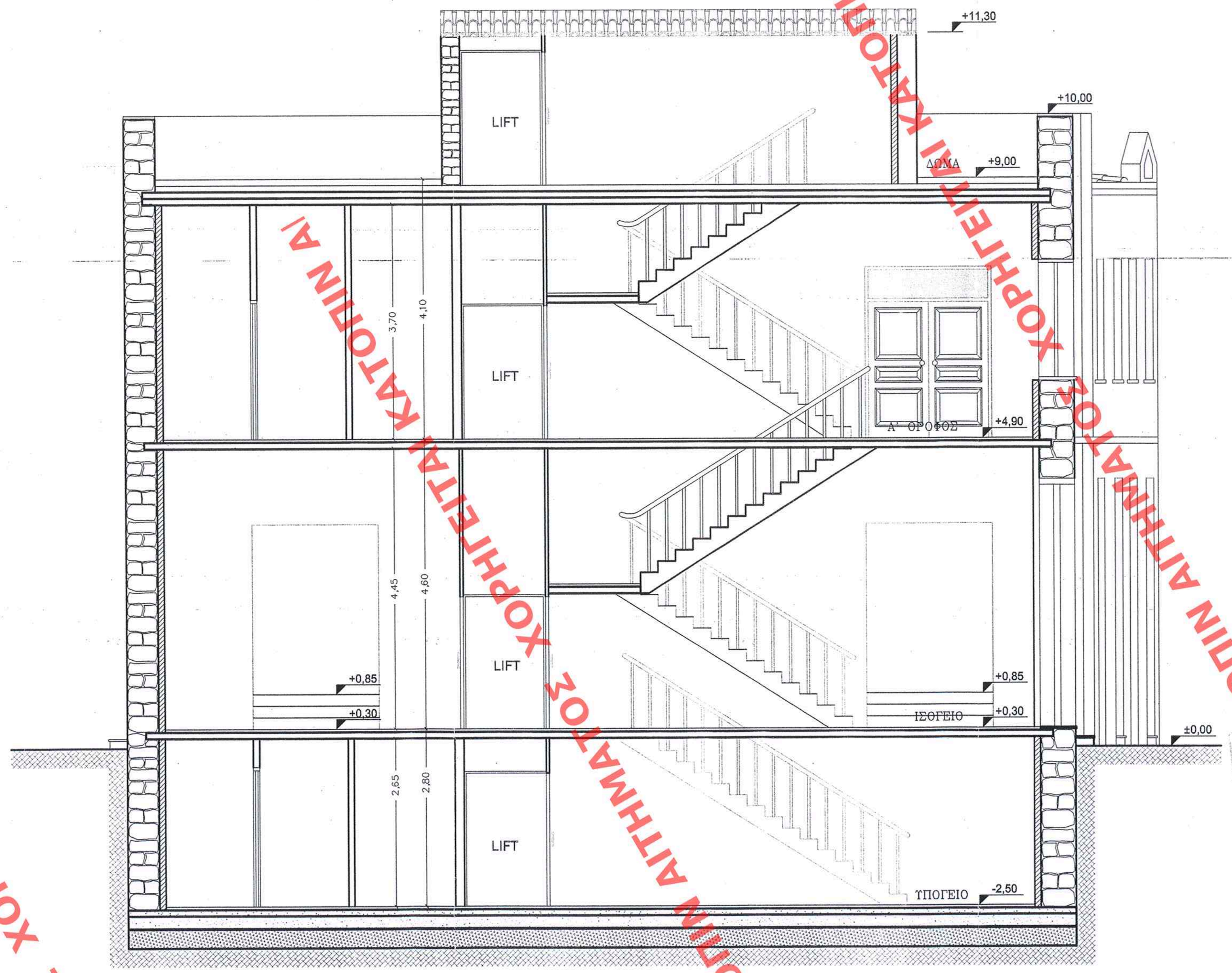

ΥΠΟΜΝΗΜΑ

- ΛΙΘΟΔΟΜΗ
- ΕΝΙΣΧΥΜΕΝΟ ΕΠΙΧΡΙΣΜΑ
- ΚΟΙΛΟΔΟΚΟΣ
- ΟΠΛΙΣΜΕΝΟ ΣΚΥΡΟΔΕΜΑ
- ΣΚΥΡΑ - ΧΩΜΑ
- ΑΣΦΑΛΤΟΠΑΝΠΟ ΚΑΙ ΦΡΑΜΑ ΥΔΡΑΤΜΩΝ
- ΣΚΥΡΑ ΧΟΝΔΡΑ
- ΕΔΑΦΟΣ
- ΚΕΡΑΜΙΔΙΑ

ΣΗΜΕΙΩΣΗ : ΚΛΙΜΑΚΕΣ ΞΥΛΙΝΕΣ

ΕΝΙΣΧΥΣΙΝ ΤΗΣ ΥΠ' ΑΡΙΘ. 161 ΦΥΛΛΟ ΤΗΣ
Α.Α.Π. ΤΕΥΧΟΥΣ ΤΗΣ ΕΦΗΜΕΡΙΔΟΣ ΤΗΣ ΚΥΒΕΡΝΗΣΕΩΣ
ΤΗς 30 Ἀφριλίου 2007

ΥΠΟΥΡΓΕΙΟ ΠΕΡΙΒΑΛΛΟΝΤΟΣ ΧΩΡΟΤΑΞΙΑΣ ΑΔΜ.
ΠΕΡΙΒΑΛΛΟΝΤΟΣ ΧΩΡΟΤΑΞΙΑΣ ΔΗΜ. ΕΡΓΩΝ
ΕΙΔΙΚΗ ΥΠΗΡΕΣΙΑ ΔΟΜΗΣΗΣ

Γ. 14091/07
«Καθορισμός ειδικών όρων & περιορισμών δόμησης (ειδική ρύθμιση) στα 2 διατηρητέα κτίρια που βρίσκονται επί των οδών Σκυλίτση 27α/27β - 34ου Συντάγματος Πεζικού & Αλιπέδου & Σκυλίτση - Αλιπέδου 52/52α, εντός του εγκεκριμένου ρυμοτομικού σχεδίου του δ. Πειραιά (Ο.Τ. Ατικής)"
Πειραιά 30 Μαρτίου 2007
Λάμπρος Γιωνακόπουλος

Αρ.Φ. 54/07
ΕΧ.9

ΑΡΙΘ. ΣΧΕΔΙΟΥ Γενικός ..... Ειδικός .....
ΕΡΜΑΡΙΟΝ Θυρίς .....
ΕΓΓΡΑΦΟΝ Αριθ. Πρωτ. ..... Θυρίς ..... Φακ. .....

ΥΠΟΥΡΓΕΙΟ ΠΕΡΙΒΑΛΛΟΝΤΟΣ, ΧΩΡΟΤΑΞΙΑΣ ΚΑΙ ΔΗΜΟΣΙΩΝ ΕΡΓΩΝ

ΔΙΕΥΘΥΝΣΗ ΠΟΛΕΟΔΟΜΙΚΟΥ ΣΧΕΔΙΑΣΜΟΥ
ΤΜΗΜΑ ΠΑΡΑΔΟΣΙΑΚΩΝ ΟΙΚΙΣΜΩΝ

ΘΕΣΗ : ΠΕΙΡΑΙΑΣ

ΘΕΜΑ : «Καθορισμός συμπληρωματικών ειδικών όρων και περιορισμών δόμησης (ειδική ρύθμιση) στα κτίρια που βρίσκονται αντίστοιχα επί των οδών Ομηρίδου Σκυλίτση 27α/27β - 34ου Συντάγματος Πεζικού - Αλιπέδου και επί των οδών Ομηρίδου Σκυλίτση και Αλιπέδου 52/52α».

ΤΙΤΛΟΣ ΣΕΧΕΔΙΟΥ : ΚΤΙΡΙΟ Ι
ΑΙΤΟΥΜΕΝΗ ΤΟΜΗ Β-Β'

ΚΛΙΜΑΚΑ : 1 : 50

ΧΟΡΗΓΕΙΤΑΙ ΑΠΟ ΚΑΤΟΠΙΝ ΑΙΤΗΜΑΤΟΣ